SAP KEY-USER

Processos Especiais de MM

SAP KEY-USER

Prof. Jeanderson Oliveira

Especialista SAP em Administração de Materiais (MM), Vendas e Distribuição (SD) e Localização Brasil SAP MM e SD.

Bacharel em Contabilidade e **Especialista** em Auditoria e Tributos pela UFMG, onde foi professor do Curso de Ciências Contábeis nas disciplinas de Contabilidade Avançada, Gestão Empresarial e Sistemas Integrados.

Sólida carreira na consultoria, tendo participado de vários projetos nacionais e internacionais de implementação, migração, manutenção e rollout de sistemas ERP, com ênfase especial no SAP, incluindo entre eles BHTRANS, CST, Acesita, Jabil, Manesmann, FIAT do Brasil, FICAP, Petroflex, Rexam Brasil e Chile, Petrobras, Vale, DCML, PADO e ZAMBONI, Nissan, Ternium/CSA, Oi, Leader, Hortifruti, Ball, Tambasa, Unidas, Arcelor, Açotel, Amarillo/Hochschild.

Email: jeanderson_oliveira@yahoo.com.br – Fone: +55(21)96918-8990

AGENDA

PROCESSOS ESPECIAIS DE MM

- Subcontratação
- Consignação
- Entrega Futura
- Transferência entre Filiais

SAP KEY-USER

Processos Especiais de MM

Subcontratação

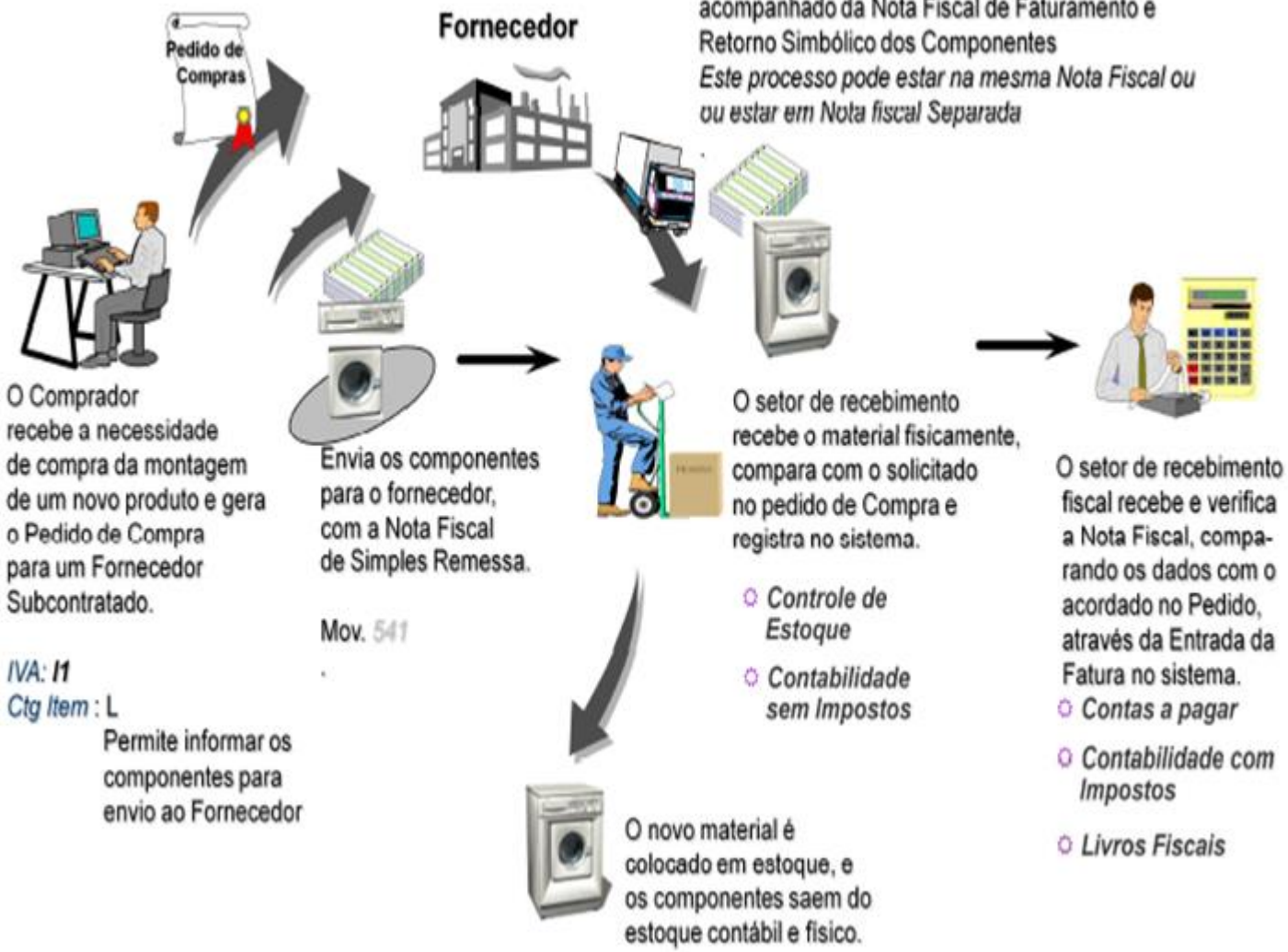

PRECIFICAÇÃO

	A	F	G	H
1	**EXEMPLO: PEDIDO 4500019946**			
2				
3	Quantidade/UM			100,00
4	Preço unitário do produto/mercadoria (preço bruto)			100,00
5	**PREÇO BRUTO**			**10.000,00**
6	Frete			0,00
7	Seguro			0,00
8	Outras despesas comerciais			0,00
9	Descontos comerciais (não condicionados ao pagamento)			0,00
10	**PREÇO BRUTO+ACRÉSCIMOS COMERCIAIS-DESCONTOS COMERCIAIS**			**10.000,00**
11				
12	Base do IPI (valor do produto)	100%		10.000,00
13	Valor do IPI (alíquota conforme a TIPI)	10%		1.000,00
14				
15	Base do ICMS Industrialização/Revenda (valor do produto+acréscimos com.-descontos	100%		10.000,00
16	Base do ICMS Consumo/Ativo (valor do produto+acréscimos com.-descontos com.)	0%		0,00
17	Valor do ICMS (alíquota conforme origem X destino => Ex.:RJ para RJ)	18%		1.800,00
18	Valor do FeCP ICMS (se operação interna)	2%		200,00
19				
20	Base do ICMS-ST=> ((valor do produto+acréscimos com.-descontos com.+IPI)X (100%+%M % MVA		0%	0,00
21	Valor do ICMS-ST (alíquota conforme UF de destino => Ex.:RJ para RJ)	0%		0,00
22	Valor do FeCP ICMS-ST (alíquota conforme UF de destino => Ex.:RJ)	0%		0,00
23				
24	Base de PIS e COFINS Industrialização	100%		10.000,00
25	Base de PIS e COFINS Revenda/Consumo/Ativo	0%		0,00
26	Valor do PIS (alíquota não cumulativa (lucro real))	1,65%		165,00
27	Valor da COFINS (alíquota não cumulativa (lucro real))	7,60%		760,00
28				
29	Base do ICMS-DIFAL Base Simples	0%		0,00
30	Base do ICMS-DIFAL Base Dupla	0%		0,00
31	Valor do ICMS-DIFAL	Alíq.Interna	0%	0,00
32	Valor do FeCP ICMS-DIFAL	Alíq.Interna	0%	0,00
33				
34	**VALOR TOTAL DA NOTA FISCAL**			**11.000,00**
35				
36	**PREÇO LÍQUIDO**			**7.075,00**
37	IMPOSTOS			3.925,00
38				
39	Impostos não recuperáveis (depende do IVA de MM)			0,00
40	Custos complementares de aquisição			0,00
41	Descontos financeiros (condicionados ao pagamento)			0,00
42				
43	**PREÇO EFETIVO OU CUSTO CONTÁBIL**			**7.075,00**

ME21N

Pedido normal 4500019946 criado por Oliveira Jean

Ativar síntese de documentos | Visualização de impressão | Mensagens | Configurações pessoais | Gravar como modelo

NB Pedido normal 4500019946 Fornecedor FORN01-00 Fornecedor do Rio d... Data doc. 18.06.2023

Cabeçalho FORN01-00 Fornecedor do Rio de Janeiro

S..	Itm	C	I	Material	Texto breve	Qtd.pedido	...	.	Dt.remessa	Preço líq.	Moe...	por	U...	GrpMercads.	Cen.	Local transf.	Dep
	10		L	MM01-00	Matéria-prima 01-00	100	UN	D	18.06.2023	70,75	BRL	1	UN	001	7400		000

MRP adicional

Item 1 [10] MM01-00 , Matéria-prima 01-00

Dados de material | Quantidades/pesos | Divisões da remessa | Fornecimento | Fatura | Condições | Brasil | Textos | Endereço de remessa | Confirmações

- [x] Entr.faturas
- [ ] Fatura final
- [x] RevFatEM

Ctg.adiantamento

Emissão fatura diferença 01 Irrelevante

Cód.imposto I3 Impostos

CódDomicFiscal RJ 3304557

ME21N

Item 1 [10] MM01-00 , Matéria-prima 01-00

Dados de material | Quantidades/pesos | Divisões da remessa | Fornecimento | Fatura | Condições | Brasil | Textos | Endereço de remessa | Confirmações

Grupo mercadorias 001 Relevante IUID
Nível revisão
Componentes
Mat.fornecedor
Código EAN/UPC
Explodir LT
Subsortimento
Lote
Lote fornecedor
Atual.info

Processamento componentes: síntese componentes

Material MM01-00 Matéria-prima 01-00
Centro 7400 Data liberação 15.06.2023
Qtd. 100,000 Data de remessa 18.06.2023

Síntese componentes

Material	Denominação	Qtd.necessária	U...	A..	Ce...	Dp...	AAP	Data nec.	C	Item	C	Lote	Qtd...	U...
MM04-00	Componente 04-00	100	UN		7400	0001		15.06.2023		9999	L		100	UN

MONITORIZAÇÃO DA SUBCONTRATAÇÃO

ME2O

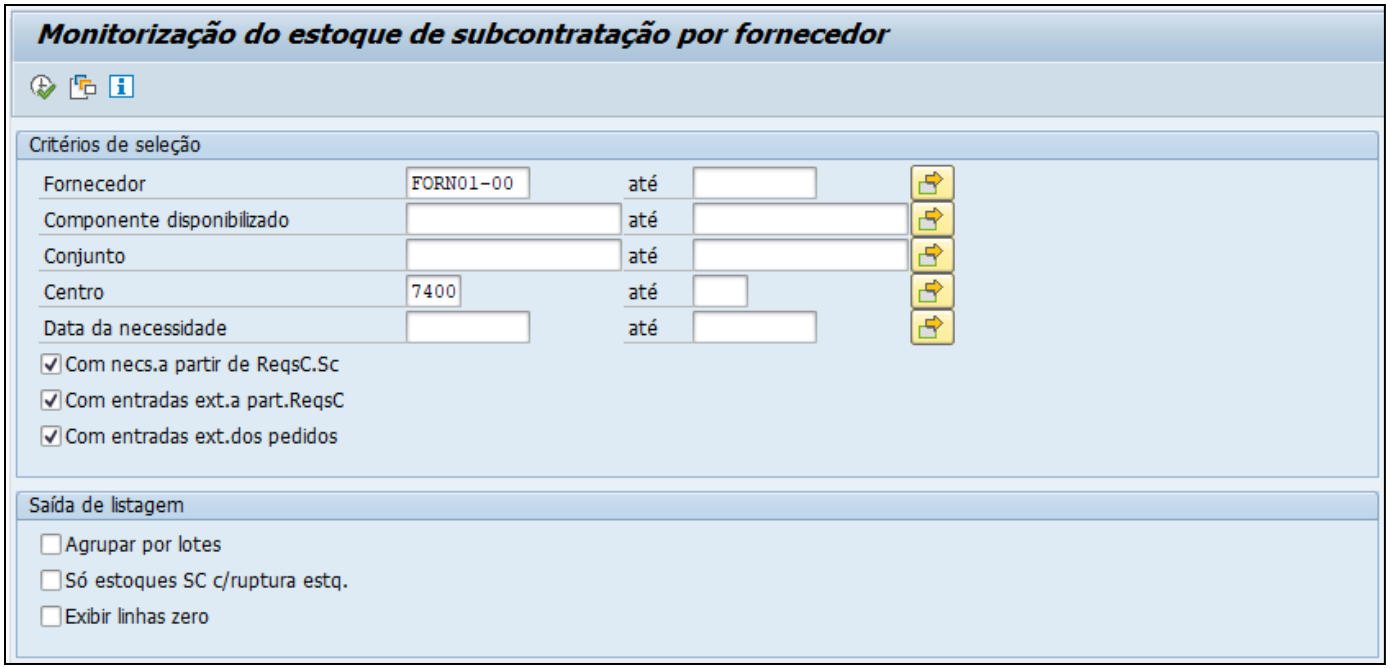

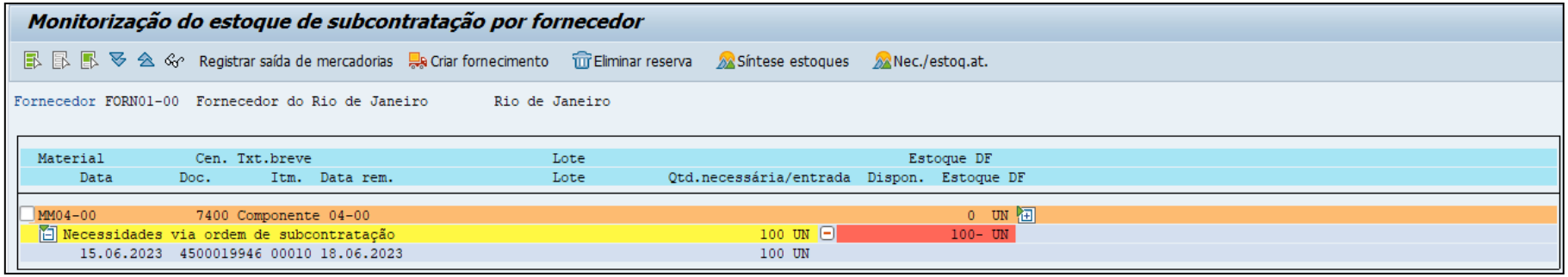

SAP KEY-USER

SAÍDA DO COMPONENTE

MIGO – 541

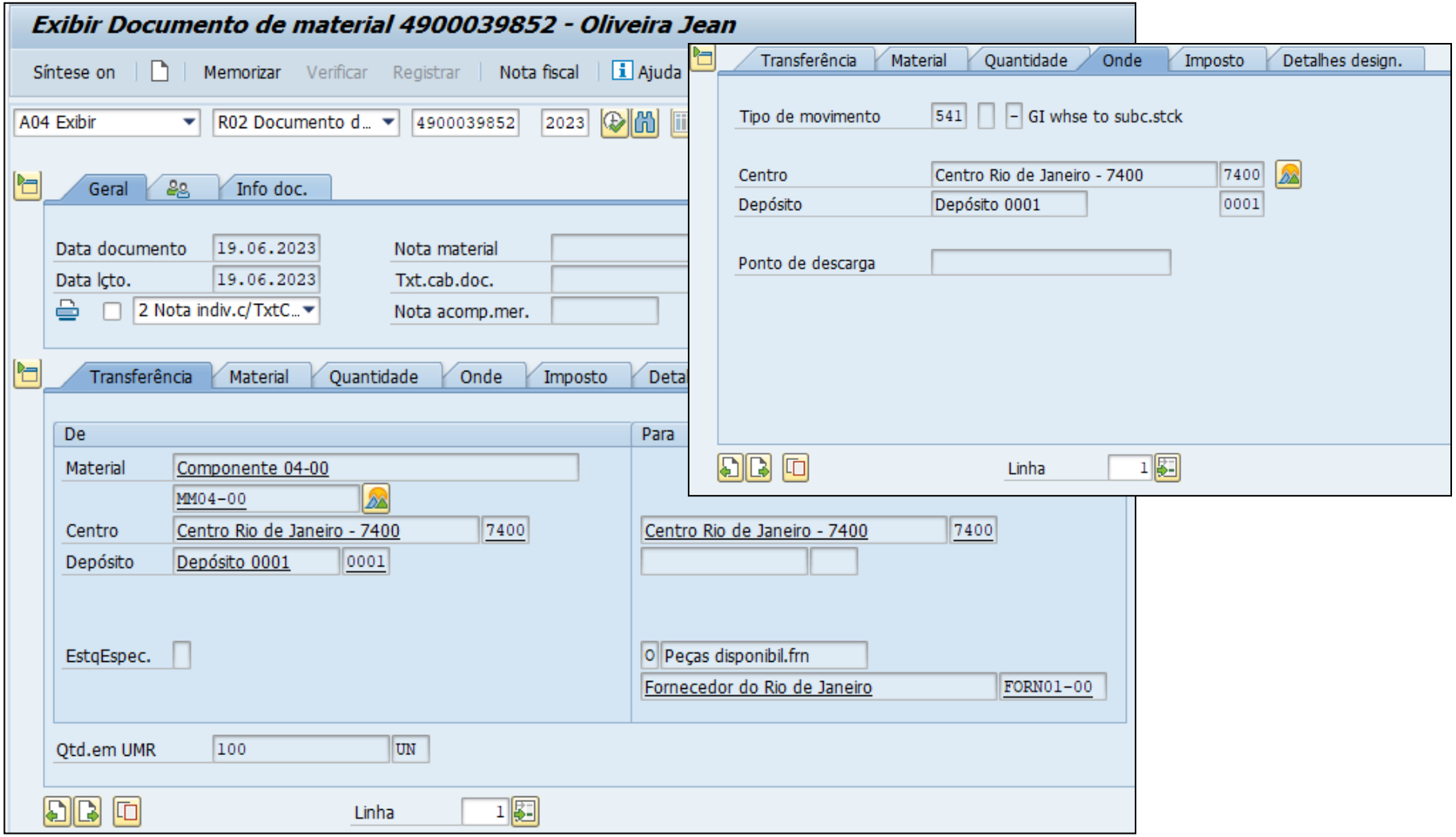

SAÍDA DO COMPONENTE

MIGO – 541

Exibir Nota Fiscal eletrônica saída 1000000155

Fornecedor	FORN01-00	19.116.641/0001-34	Fornecedor do Rio de Janeiro			
Nº 9 posições	000000008	1	Form	NF01	Formulário 01 (saídas)	☑ Doc.fisc.eletr.
Data documento	19.06.2023	Data lançamento	19.06.2023			☐ NF do serviço ☐ Doc.municipal

Síntese | Vals.totais | Parceiro | Mensagens | Transporte | Dds.conts. | Administração | DadosNF-e

Tipo ...	Grp.i...	Descrição	Montante básico	Valor fiscal	Mont.base excl.	Outra base	IF
ICM3	ICMS	ICMS de SD	0,00	0,00	0,00	1.000,00	☐
IPI3	IPI	IPI de SD	0,00	0,00	0,00	1.000,00	☐

Outros totais

Frete	0,00	Redução	0,00
Seguros	0,00	ICMS isento	0,00
Despesas	0,00	Valor	1.000,00
		Valor total	1.000,00

ESTOQUE EM PODER DE SUBCONTRATADO

MBLB

Estoques no subcontratado

Fornecedor	Nome 1	Local							
Material	Cen.	Lote	Utilização livre	Em ctrl.qualidade	Restrito	Sc EstqTransf	UMB	Valor total	Moeda E Nº estoque especial
FORN01-00	Fornecedor do Rio de Janeiro		Rio de Janeiro						
MM04-00	7400		100	0	0	0	UN	1.000,00	BRL

MMBE

Visão geral de estoques: lista básica

Seleção

Material	MM04-00	Componente 04-00	
Tp.material	ROH	Matéria-prima	
Unid.medida	UN	Unidade de medida básica	UN

Visão geral de estoques

Exibição detalhada

Mandante / empresa / centro / depósito / lote / lote especial	De utiliz.livre	Ctrl.qualidade	Reservado	Reserva entradas	Estoque em pedido	Consig.pedido
Total						
BR00 Empresa BR00						
7400 Centro Rio de Janeiro - 7400						
Disponib.mat.ao forn.	100,000					

Disponib.mat.ao forn.

Estoque Disponib.mat.ao forn.
Cen. 7400

Fornecedor	Nome do fornecedor	Tipo de estoque	Estoque
FORN01-00	Fornecedor do Rio de Janeiro	De utiliz.livre	100,000
		Ctrl.qualidade	0,000
		Utiliz.restrita	0,000
		Estq.em transf.Sc	0,000

ENTRADA DO MATERIAL NOVO E RETORNO DO COMPONENTE

MIGO – 101+543

Exibir Documento de material 5000002120 - Oliveira Jean

Síntese on | Memorizar | Verificar | Registrar | Nota fiscal | Ajuda

A04 Exibir | R02 Documento d... | 5000002120 | 2023

Geral | Fornecedor | Info doc.

Data documento	19.06.2023	Nota de remessa	19946-1	Fornecedor	Fornecedor do Rio de Janeiro
Data lçto.	19.06.2023	ConhTransp.		Txt.cabeç.	
1 Nota individual		Nota acomp.mer.			

Linha	Txt.brv.material	Qtd.em UMR	U...	Depósito	Conta do ...	Lote	Tipo avalia...	T...	D	Tipo de estoque	Cen.	E.
1	Matéria-prima 01-00	100	UN	Depósito 0001				101	+	Utilização...	Centro Rio d..	
1	Componente 04-00	100	UN		400020			543	–	Utilização...	Centro Rio d..	O

Material | Quantidade | Od | Dados pedido | Parceiro | ClC | Imposto | Deta

Tipo de movimento	101 + EM entr.mercadorias	Tipo de estoque	Ut
Centro	Centro Rio de Janeiro - 7400	7400	
Depósito	Depósito 0001	0001	
Ponto de descarga			

Exibir documento: Visão de entrada

Moeda de exibição | Visão do Razão

Visão de entrada

Nº documento	5000000056	Empresa	BR00	Exercício	2023
Data documento	19.06.2023	Data lçto.	19.06.2023	Período	6
Referência	19946-1	Nº geral			
Moeda	BRL	Existem textos	☐	Grp.ledgers	

Empr	Itm	D/C	CL	DocFat.	Conta	Denominação	Montante	Moeda	CI	Ope
BR00	1	S	89		1340100	Estoque Mat. Prima	8.075,00	BRL		BSX
	2	H	96		9011200	EM/EF (GR/IR) / Maté	7.075,00-	BRL		WRX
	3	H	91		400020	Consumo de material	8.075,00-	BRL		BSV
	4	S	86		400020	Consumo de material	7.075,00	BRL		FRL
	5	H	99		1340100	Estoque Mat. Prima	1.000,00-	BRL		BSX
	6	S	81		400020	Consumo de material	1.000,00	BRL		GBB

ENTRADA DA FATURA

MIRO

Exibir documento de faturamento 5105609893 2023

Estrutura pedido on | Documentos subsequentes ... | Nota fiscal | Ajuda

Operação: 1 Fatura — 5105609893 — 2023

Lçto.diferença: não aplicável

DdsBásicos | Pagamento | Detalhe | Imposto | Imp.ret.

Data da fatura	19.06.2023	Referência	19946-1
Data lçto.	19.06.2023		
Montante	11.000,00	BRL	☑ Calcular
Mont.imposto	3.925,00	I3 I3 (Compras p/Ind.:IC	
Bus.pl./sec.cd.			
Texto			
Cond.pgto.	Vence imediat.		
Data base	19.06.2023		

Referência ao pedido | Conta do Razão | Material | Ref.ao

Item	Montante	Quantidade	U...	Pedido	Item	Txt.pedido	Contrato
1	7.075,00	100	UN	4500019946	10	Matéria-prima 01-00	

Exibir documento: Visão de entrada

Impostos | Moeda de exibição | Visão do Razão

Visão de entrada

Nº documento	5100000117	Empresa	BR00	Exercício	2023
Data documento	19.06.2023	Data lçto.	19.06.2023	Período	6
Referência	19946-1	Nº geral			
Moeda	BRL	Existem textos	☐	Grp.ledgers	

Empr	Itm	D/C	CL	DocFat.	Conta	Denominação	Montante	Moeda	CI
BR00	1	H	31		FORN01...	Fornecedor do Ri...	11.000,00-	BRL	I3
	2	S	86		9011200	EM/EF (GR/IR) / ...	7.075,00	BRL	I3
	3	S	40		154001	IPI a Recuperar	1.000,00	BRL	I3
	4	S	40		154002	ICMS a Recuperar	1.800,00	BRL	I3
	5	S	40		154002	ICMS a Recuperar	200,00	BRL	I3
	6	S	40		154008	COFINS a Recupe...	760,00	BRL	I3
	7	S	40		154031	PIS a Recuperar	165,00	BRL	I3

ENTRADA DA FATURA

MIRO

Exibir Nota fiscal eletrônica entrada 1000000156

Fornecedor: FORN01-00 | 19.116.641/0001-34 | Fornecedor do Rio de Janeiro

Nº 9 posições: 000019946 | 1

Data documento: 19.06.2023 | Data lançamento: 19.06.2023

☑ Doc.fisc.eletr. | ☐ NF do serviço | ☐ Doc.municipal

Síntese | Vals.totais | Parceiro | Mensagens | Transporte | Dds.conts. | Administração | DadosNF-e

Tipo ...	Grp.i...	Descrição	Montante básico	Valor fiscal	Mont.base excl.	Outra base	IF
ICOF	COFI	COFINS dedutí...	10.000,00	760,00	0,00	0,00	☐
FCP1	ICMS	ICMS FCP ded...	10.000,00	200,00	0,00	0,00	☐
ICM1	ICMS	ICMS dedutível	10.000,00	1.800,00	0,00	1.000,00	☐
IPI1	IPI	IPI dedutível	10.000,00	1.000,00	0,00	1.000,00	☐
IPIS	PIS	PIS dedútivel	10.000,00	165,00	0,00	0,00	☐

Síntese | Vals.totais | Parceiro | Mensagens | Transporte | Dds.conts. | Administração | DadosNF-e

Observações

Nº doc.original: 0 | ☐ Existe doc.subseq.

Natureza Oper.: Compra para industrialização / Retorno merc. rem. p/ ind. p

Síntese de itens

Nº item	Tipo de i...	Item e...	ISS/se...	Material	Serviço	Centro	Tipo avali...	Denominação
10	1	☐	☐	MM01-00		7400		Matéria-prima 01-00
20	33	☑	☐	MM04-00				Componente 04-00

Outros totais

Frete	0,00	Red...	
Seguros	0,00	ICMS isento	0,00
Despesas	0,00	Valor	10.000,00
		Valor total	11.000,00

Consignação

PRECIFICAÇÃO

	A	F	G	H
1	**EXEMPLO: PEDIDO 4500019948**			
2				
3	Quantidade/UM			100,00
4	Preço unitário do produto/mercadoria (preço bruto)			100,00
5	**PREÇO BRUTO**			**10.000,00**
6	Frete			0,00
7	Seguro			0,00
8	Outras despesas comerciais			0,00
9	Descontos comerciais (não condicionados ao pagamento)			0,00
10	**PREÇO BRUTO+ACRÉSCIMOS COMERCIAIS-DESCONTOS COMERCIAIS**			**10.000,00**
11				
12	Base do IPI (valor do produto)	100%		10.000,00
13	Valor do IPI (alíquota conforme a TIPI)	10%		1.000,00
14				
15	Base do ICMS Industrialização/Revenda (valor do produto+acréscimos com.-descontos	100%		10.000,00
16	Base do ICMS Consumo/Ativo (valor do produto+acréscimos com.-descontos com.)	0%		0,00
17	Valor do ICMS (alíquota conforme origem X destino => Ex.:RJ para RJ)	18%		1.800,00
18	Valor do FeCP ICMS (se operação interna)	2%		200,00
19				
20	Base do ICMS-ST=> ((valor do produto+acréscimos com.-descontos com.+IPI)X (100%+%M	% MVA	0%	0,00
21	Valor do ICMS-ST (alíquota conforme UF de destino => Ex.:RJ para RJ)	0%		0,00
22	Valor do FeCP ICMS-ST (alíquota conforme UF de destino => Ex.:RJ)	0%		0,00
23				
24	Base de PIS e COFINS Industrialização	100%		10.000,00
25	Base de PIS e COFINS Revenda/Consumo/Ativo	0%		0,00
26	Valor do PIS (alíquota não cumulativa (lucro real))	1,65%		165,00
27	Valor da COFINS (alíquota não cumulativa (lucro real))	7,60%		760,00
28				
29	Base do ICMS-DIFAL Base Simples	0%		0,00
30	Base do ICMS-DIFAL Base Dupla	0%		0,00
31	Valor do ICMS-DIFAL	Alíq.Interna	0%	0,00
32	Valor do FeCP ICMS-DIFAL	Alíq.Interna	0%	0,00
33				
34	**VALOR TOTAL DA NOTA FISCAL**			**11.000,00**
35				
36	**PREÇO LÍQUIDO**			**7.075,00**
37	IMPOSTOS			3.925,00
38				
39	Impostos não recuperáveis (depende do IVA de MM)			0,00
40	Custos complementares de aquisição			0,00
41	Descontos financeiros (condicionados ao pagamento)			0,00
42				
43	**PREÇO EFETIVO OU CUSTO CONTÁBIL**			**7.075,00**

PEDIDO DE COMPRAS

ME21N

Pedido normal 4500019948 criado por Oliveira Jean

Ativar síntese de documentos | Visualização de impressão | Mensagens | Configurações pessoais | Gravar como modelo

NB Pedido normal 4500019948 Fornecedor FORN01-00 Fornecedor do Rio d... Data doc. 19.06.2023

Cabeçalho

S..	Itm	C	I	Material	Texto breve	Qtd.pedido	...	.	Dt.remessa	Preço líq.	Moe...	por	U...	GrpMercads.	Cen.	Local transf.	Dep
	10			MM05-00	Matéria-prima consignada...	100	UN	D	19.06.2023	70,75	BRL	1	UN	001	7400		CON

MRP adicional

Item 1 [10] MM05-00 , Matéria-prima consignada 0...

Dados de material | Quantidades/pesos | Divisões da remessa | Fornecimento | Fatura | Condições | Brasil | Textos | Endereço de remessa | Confirmações

- [x] Entr.faturas
- [ ] Fatura final
- [x] RevFatEM

Ctg.adiantamento

Emissão fatura diferença 01 Irrelevante

Cód.imposto K6 Impostos

CódDomicFiscal RJ 3304557

ENTRADA DO MATERIAL CONSIGNADO

MIGO – 821

Exibir Documento de material 5000002123 - Oliveira Jean

Síntese on | Memorizar | Verificar | Registrar | Nota fiscal | Ajuda

A04 Exibir | R02 Documento d... | 5000002123 | 2023

Geral | Fornecedor | Info doc.

Data documento	20.06.2023	Nota de remessa	19948-1	Fornecedor	Fornecedor do Rio de Janeiro
Data lçto.	20.06.2023	ConhTransp.		Txt.cabeç.	
1 Nota individual		Nota acomp.mer.			

Linha	Txt.brv.material	Qtd.em UMR	U...	Depósito	Lote	Tipo avalia...	T...	D	Tipo de estoque	Cen.	E...	Cliente
1	Matéria-prima consignada 05-00	100	UN	Consignação	000019948		821	+	Utilização...	Centro Rio d..		

Material | Quantidade | Od | Dados pedido | Parceiro | Lote | Im

Tipo de movimento	821 + GR Val. VS w. Tax	Tipo de estoque	
Centro	Centro Rio de Janeiro - 7400	7400	
Depósito	Consignação	CONS	
Ponto de descarga			

Exibir documento: Visão de entrada

Impostos | Moeda de exibição | Visão do Razão

Visão de entrada

Nº documento	5000000059	Empresa	BR00	Exercício	2023
Data documento	20.06.2023	Data lçto.	20.06.2023	Período	6
Referência	19948-1	Nº geral			
Moeda	BRL	Existem textos		Grp.ledgers	

Empr	Itm	D/C	CL	DocFat.	Conta	Denominação	Montante	Moeda	CI
BR00	1	S	89		1340100	Estoque Mat. Prima	7.075,00	BRL	K5
	2	H	96		9011200	EM/EF (GR/IR) / Maté	7.075,00-	BRL	
	3	S	40		154001	IPI a Recuperar	1.000,00	BRL	K5
	4	S	40		154002	ICMS a Recuperar	2.000,00	BRL	K5
	5	H	50		191150	Transitoria Impostos	1.000,00-	BRL	K5
	6	H	50		191150	Transitoria Impostos	2.000,00-	BRL	K5

ENTRADA DO MATERIAL CONSIGNADO

MIGO – 821

Exibir Nota fiscal eletrônica entrada 1000000159

Fornecedor	FORN01-00	19.116.641/0001-34	Fornecedor do Rio de Janeiro
Nº 9 posições	000019948	1	
Data documento	20.06.2023	Data lançamento	20.06.2023

☑ Doc.fisc.eletr. ☐ NF do serviço ☐ Doc.municipal

Síntese | Vals.totais | Parceiro | Mensagens | Transporte | Dds.conts. | Administração | DadosNF-e

Tipo ...	Grp.i...	Descrição	Montante básico	Valor fiscal	Mont.base excl.	Outra base	IF
ICM1	ICMS	ICMS dedutível	10.000,00	2.000,00	0,00	0,00	☐
IPI1	IPI	IPI dedutível	10.000,00	1.000,00	0,00	0,00	☐

Síntese | Vals.totais | Parceiro | Mensagens | Transporte | Dds.conts. | Administração | DadosNF-e

Observações

Nº doc.original 0 ☐ Existe doc.subseq.

Natureza Oper. Entrada merc. rec. cons. mercantil ou industrial

Síntese de itens

Nº item	Tipo de i...	Item e...	ISS/se...	Material	Serviço	Centro	Tipo avali...	Denominação
1	52	☐	☐	MM05-00		7400		Matéria-prima consignada 05-00

Outros totais

Frete	0,00	Redução	0,00
Seguros	0,00	ICMS isento	0,00
Despesas	0,00	Valor	10.000,00
		Valor total	11.000,00

ESTOQUE DE MATERIAL CONSIGNADO

MMBE

Visão geral de estoques: lista básica

Seleção

Material	MM05-00	Matéria-prima consignada 05-00
Tp.material	ROH	Matéria-prima
Unid.medida	UN	Unidade de medida básica UN

Visão geral de estoques

Exibição detalhada

Mandante / empresa / centro / depósito / lote / lote especial	De utiliz.livre	Ctrl.qualidade	Reservado	Reserva entradas	Estoque em pedido	Consig.pedido
Total	100,000					
BR00 Empresa BR00	100,000					
7400 Centro Rio de Janeiro - 7400	100,000					
CONS Consignação	100,000					
000019948	100,000					

CONSUMO DO MATERIAL CONSIGNADO

MIGO – 201

Exibir Documento de material 4900039855 - Oliveira Jean

Síntese on | Memorizar | Verificar | Registrar | Ajuda

A04 Exibir | R02 Documento d... | 4900039855 | 2023

Geral | Info doc.

Data documento: 20.06.2023
Data lçto.: 20.06.2023
1 Nota individual
Nota material
Txt.cab.doc.
Nota acomp.mer.

Linha	Txt.brv.material	Qtd.em UMR	U...	Depósito	Centro cu...	Conta do ...	Lote	Tipo avalia...	T...	D	Tipo de estoque	Cen.
1	Matéria-prima consignada 05-00	10	UN	Consignação	BR0610	5011400	000019948		201	-	Utilização...	Centro

Material | Quantidade | Od | Lote | ClC | Detalhes design.

Tipo de movimento: 201 — GI for cost center
Tipo de estoque
Centro: Centro Rio de Janeiro - 7400 — 7400
Depósito: Consignação — CONS
Ponto de descarga

Exibir documento: Visão de entrada

Moeda de exibição | Visão do Razão

Visão de entrada

Nº documento: 4900000125
Empresa: BR00
Exercício: 2023
Data documento: 20.06.2023
Data lçto.: 20.06.2023
Período: 6
Referência
Nº geral
Moeda: BRL
Existem textos
Grp.ledgers

Empr	Itm	D/C	CL	DocFat.	Conta	Denominação	Montante	Moeda	CI
BR00	1	H	99		1340100	Estoque Mat. P...	707,50-	BRL	
	2	S	81		5011400	Custo de mater...	707,50	BRL	

ESTOQUE DE MATERIAL CONSIGNADO

MMBE

Visão geral de estoques: lista básica

Seleção

Material	MM05-00	Matéria-prima consignada 05-00
Tp.material	ROH	Matéria-prima
Unid.medida	UN	Unidade de medida básica UN

Visão geral de estoques

Exibição detalhada

Mandante / empresa / centro / depósito / lote / lote especial	De utiliz.livre	Ctrl.qualidade	Reservado	Reserva entradas	Estoque em pedido	Consig.pedido
Total	90,000					
BR00 Empresa BR00	90,000					
7400 Centro Rio de Janeiro - 7400	90,000					
CONS Consignação	90,000					
000019948	90,000					

APURAÇÃO DO CONSUMO DE MATERIAL CONSIGNADO

MB51

EMISSÃO NFE DE DEVOLUÇÃO SIMBÓLICA

J1B1N

Exibir Nota Fiscal eletrônica saída 1000000162

Fornecedor FORN01-00 19.116.641/0001-34 Fornecedor do Rio de Janeiro

Nº 9 posições 000000009 1 Form NF01 Formulário 01 (saídas) ☑ Doc.fisc.eletr.

Data documento 20.06.2023 Data lançamento 20.06.2023 ☐ NF do serviço ☐ Doc.municipal

Síntese | Vals.totais | Parceiro | Mensagens | Transporte | Dds.conts. | Administração | DadosNF-e

Tipo ...	Grp.i...	Descrição	Montante básico	Valor fiscal	Mont.base excl.	Outra base	IF
ICM3	ICMS	ICMS de SD	0,00	0,00	0,00	1.000,00	☐
IPI3	IPI	IPI de SD	0,00	0,00	0,00	1.000,00	☐

Síntese | Vals.totais | Parceiro | Mensagens | Transporte | Dds.conts. | Administração | DadosNF-e

Observações

Nº doc.original 0 ☐ Existe doc.subseq.

Natureza Oper. Dev.sim.mer.vend.ut.proc.ind.rec.ant.con.merc.ind.

Síntese de itens

Nº item	Tipo de i...	Item e...	ISS/se...	Material	Serviço	Centro	Tipo avali...	Denominação
10	1	☐	☐	MM05-00		7400		Matéria-prima consignada 05-00

Outros totais

Frete	0,00	Redução	0,00
Seguros	0,00	ICMS isento	0,00
Despesas	0,00	Valor	1.000,00
		Valor total	1.000,00

ENTRADA DA FATURA

MIRO

Exibir documento de faturamento 5105609894 2023

Estrutura pedido on | Documentos subsequentes ... | Nota fiscal | Ajuda

Operação: 1 Fatura — 5105609894 — 2023

Lçto.diferença: não aplicável

DdsBásicos | Pagamento | Detalhe | Imposto | Imp.ret.f

Data da fatura	20.06.2023	Referência	19948-2
Data lçto.	20.06.2023		
Montante	11.000,00	BRL	Calcular I
Mont.imposto	3.925,00	K6 K6 (Fatura Consig.:PI...	
Bus.pl./sec.cd.			
Texto			
Cond.pgto.	Vence imediat.		
Data base	20.06.2023		

Referência ao pedido | Conta do Razão | Material | Ref.ao c

Variante exib.: 7_6310 Todas as informaçõ...

Item	Montante	Quantidade	U...	Pedido	Item	Txt.pedido	Contrato
1	7.075,00	100	UN	4500019948	10	Matéria-prima consignada 05-00	

Exibir documento: Visão de entrada

Impostos | Moeda de exibição | Visão do Razão

Visão de entrada

Nº documento	5100000118	Empresa	BR00	Exercício	2023
Data documento	20.06.2023	Data lçto.	20.06.2023	Período	6
Referência	19948-2	Nº geral			
Moeda	BRL	Existem textos		Grp.ledgers	

Empr	Itm	D/C	CL	DocFat.	Conta	Denominação	Montante	Moeda	CI
BR00	1	H	31		FORN01...	Fornecedor do ...	11.000,00-	BRL	K6
	2	S	86		9011200	EM/EF (GR/IR) ...	7.075,00	BRL	K6
	3	S	40		191150	Transitoria Imp...	1.000,00	BRL	K6
	4	S	40		191150	Transitoria Imp...	2.000,00	BRL	K6
	5	S	40		154008	COFINS a Recu...	760,00	BRL	K6
	6	S	40		154031	PIS a Recuperar	165,00	BRL	K6

ENTRADA DA FATURA

MIRO

Exibir NF-e Consignação 1000000163

Fornecedor	FORN01-00	19.116.641/0001-34	Fornecedor do Rio de Janeiro
Nº 9 posições	000019948	2	
Data documento	20.06.2023	Data lançamento	20.06.2023

☑ Doc.fisc.eletr. ☐ NF do serviço ☐ Doc.municipal

Síntese | Vals.totais | Parceiro | Mensagens | Transporte | Dds.conts. | Administração | DadosNF-e

Tipo ...	Grp.i...	Descrição	Montante básico	Valor fiscal	Mont.base excl.	Outra base	IF
ICOF	COFI	COFINS dedutí...	10.000,00	760,00	0,00	0,00	☐
IPIS	PIS	PIS dedútivel	10.000,00	165,00	0,00	0,00	☐

Síntese | Vals.totais | Parceiro | Mensagens | Transporte | Dds.conts. | Administração | DadosNF-e

Observações

Nº doc.original 1000000159 ☐ Existe doc.subseq.

Natureza Oper. Compra p/ ind. merc. rec. anter. consig. indust.

Síntese de itens

Nº item	Tipo de i...	Item e...	ISS/se...	Material	Serviço	Centro	Tipo avali...	Denominação
10	51	☐	☐	MM05-00		7400		Matéria-prima consignada 05-00

Outros totais

Frete	0,00	Redução	0,00
Seguros	0,00	ICMS isento	0,00
Despesas	0,00	Valor	10.000,00
		Valor total	11.000,00

Entrega Futura

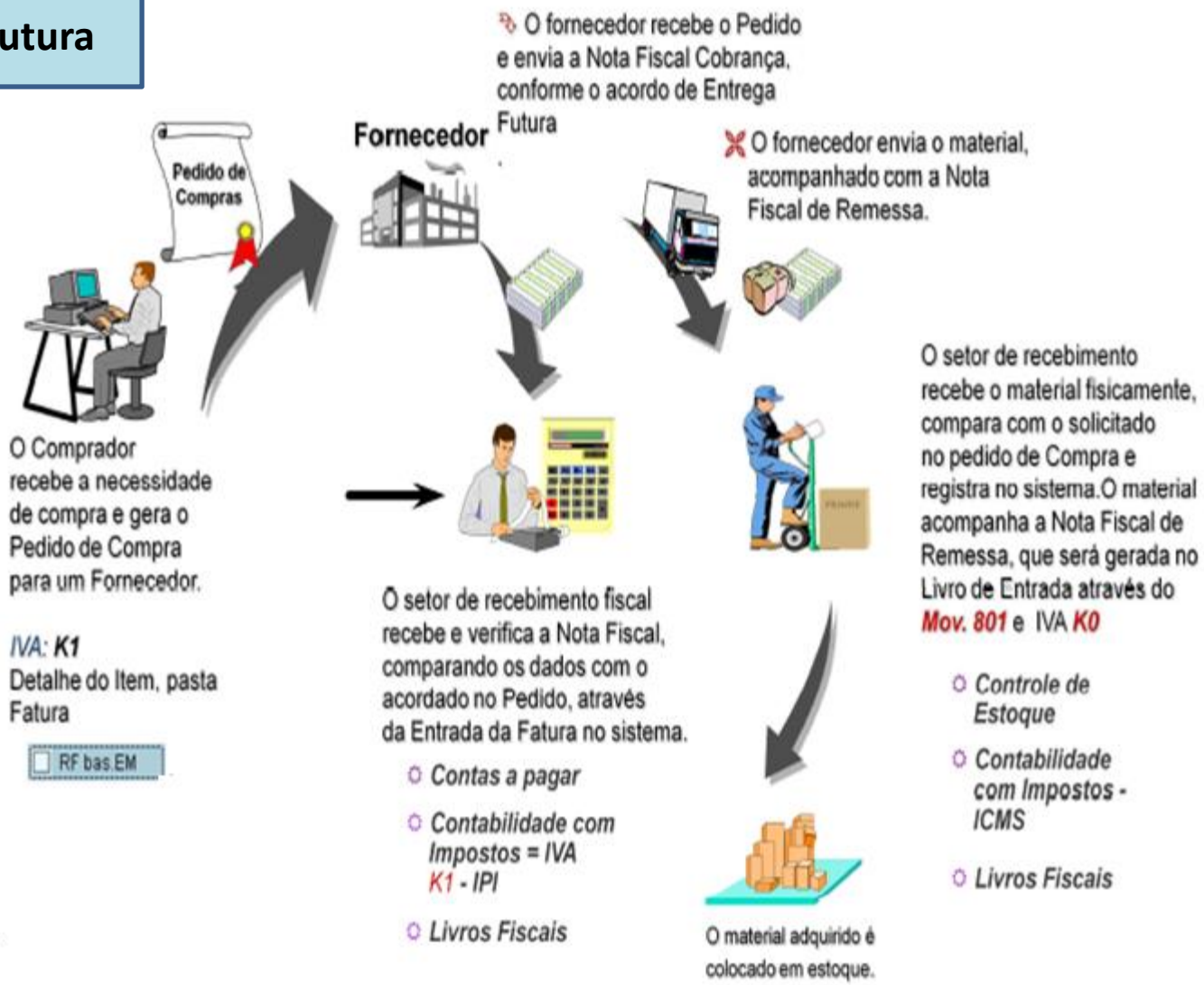

PRECIFICAÇÃO

	A	F	G	H
1	**EXEMPLO: PEDIDO 4500019953**			
2				
3	Quantidade/UM			100,00
4	Preço unitário do produto/mercadoria (preço bruto)			100,00
5	**PREÇO BRUTO**			**10.000,00**
6	Frete			0,00
7	Seguro			0,00
8	Outras despesas comerciais			0,00
9	Descontos comerciais (não condicionados ao pagamento)			0,00
10	**PREÇO BRUTO+ACRÉSCIMOS COMERCIAIS-DESCONTOS COMERCIAIS**			**10.000,00**
11				
12	Base do IPI (valor do produto)	100%		10.000,00
13	Valor do IPI (alíquota conforme a TIPI)	10%		1.000,00
14				
15	Base do ICMS Industrialização/Revenda (valor do produto+acréscimos com.-descontos	100%		10.000,00
16	Base do ICMS Consumo/Ativo (valor do produto+acréscimos com.-descontos com.)	0%		0,00
17	Valor do ICMS (alíquota conforme origem X destino => Ex.:RJ para RJ)	18%		1.800,00
18	Valor do FeCP ICMS (se operação interna)	2%		200,00
19				
20	Base do ICMS-ST=> ((valor do produto+acréscimos com.-descontos com.+IPI)X (100%+%M	% MVA	0%	0,00
21	Valor do ICMS-ST (alíquota conforme UF de destino => Ex.:RJ para RJ)	0%		0,00
22	Valor do FeCP ICMS-ST (alíquota conforme UF de destino => Ex.:RJ)	0%		0,00
23				
24	Base de PIS e COFINS Industrialização	100%		10.000,00
25	Base de PIS e COFINS Revenda/Consumo/Ativo	0%		0,00
26	Valor do PIS (alíquota não cumulativa (lucro real))	1,65%		165,00
27	Valor da COFINS (alíquota não cumulativa (lucro real))	7,60%		760,00
28				
29	Base do ICMS-DIFAL Base Simples	0%		0,00
30	Base do ICMS-DIFAL Base Dupla	0%		0,00
31	Valor do ICMS-DIFAL	Alíq.Interna	0%	0,00
32	Valor do FeCP ICMS-DIFAL	Alíq.Interna	0%	0,00
33				
34	**VALOR TOTAL DA NOTA FISCAL**			**11.000,00**
35				
36	**PREÇO LÍQUIDO**			**7.075,00**
37	IMPOSTOS			3.925,00
38				
39	Impostos não recuperáveis (depende do IVA de MM)			0,00
40	Custos complementares de aquisição			0,00
41	Descontos financeiros (condicionados ao pagamento)			0,00
42				
43	**PREÇO EFETIVO OU CUSTO CONTÁBIL**			**7.075,00**

PEDIDO DE COMPRAS

ME21N

Pedido normal 4500019953 criado por Oliveira Jean

Ativar síntese de documentos | Visualização de impressão | Mensagens | Configurações pessoais | Gravar como modelo

NB Pedido normal 4500019953 Fornecedor FORN01-00 Fornecedor do Rio d... Data doc. 20.06.2023

Cabeçalho

S..	Itm	C	I	Material	Texto breve	Qtd.pedido	...	.	Dt.remessa	Preço líq.	Moe...	por	U...	GrpMercads.	Cen.	Local transf.	Dep
	10			MM01-00	Matéria-prima 01-00	100	UN	D	20.06.2023	70,75	BRL	1	UN	001	7400		000

MRP adicional

Item 1 [10] MM01-00 , Matéria-prima 01-00

Dados de material | Quantidades/pesos | Divisões da remessa | Fornecimento | Fatura | Condições | Brasil | Textos | Endereço de remessa | Confirmações

- [x] Entr.faturas
- [ ] Fatura final
- [ ] RevFatEM

Ctg.adiantamento

Emissão fatura diferença 01 Irrelevante

Cód.imposto K1 Impostos

CódDomicFiscal RJ 3304557

ENTRADA DA FATURA

MIRO

Exibir documento de faturamento 5105609895 2023

Estrutura pedido on | Documentos subsequentes ... | Nota fiscal | Ajuda

Operação: 1 Fatura — 5105609895 — 2023

Lçto.diferença: não aplicável

DdsBásicos | Pagamento | Detalhe | Imposto | Imp.ret.

Data da fatura	20.06.2023	Referência	19953-1
Data lçto.	20.06.2023		
Montante	11.000,00	BRL	☑ Calcular
Mont.imposto	3.925,00	K1 K1 (Fatura Ent.Futur.	
Bus.pl./sec.cd.			
Texto			
Cond.pgto.	Vence imediat.		
Data base	20.06.2023		

Referência ao pedido | Conta do Razão | Material | Ref.ao

Variante exib.: 7_6310 Todas as informaçõ...

Item	Montante	Quantidade	U...	Pedido	Item	Txt.pedido	Contrato
1	7.075,00	100	UN	4500019953	10	Matéria-prima 01-00	

Exibir documento: Visão de entrada

Impostos | Moeda de exibição | Visão do Razão

Visão de entrada

Nº documento	5100000119	Empresa	BR00	Exercício	2023
Data documento	20.06.2023	Data lçto.	20.06.2023	Período	6
Referência	19953-1	Nº geral			
Moeda	BRL	Existem textos	☐	Grp.ledgers	

Empr	Itm	D/C	CL	DocFat.	Conta	Denominação	Montante	Moeda	CI
BR00	1	H	31		FORN01...	Fornecedor do Rio de Janeiro	11.000,00-	BRL	K1
	2	S	86		9011200	EM/EF (GR/IR) / Maté	7.075,00	BRL	K1
	3	S	40		191150	Transitoria Impostos	1.000,00	BRL	K1
	4	S	40		191150	Transitoria Impostos	2.000,00	BRL	K1
	5	S	40		154008	COFINS a Recuperar	760,00	BRL	K1
	6	S	40		154031	PIS a Recuperar	165,00	BRL	K1

ENTRADA DA FATURA

MIRO

Exibir NF-e Futuros fornecimentos 1000000164

Fornecedor: FORN01-00 | 19.116.641/0001-34 | Fornecedor do Rio de Janeiro

Nº 9 posições: 000019953 | 1

Data documento: 20.06.2023 | Data lançamento: 20.06.2023

☑ Doc.fisc.eletr. | ☐ NF do serviço | ☐ Doc.municipal

Síntese | Vals.totais | Parceiro | Mensagens | Transporte | Dds.conts. | Administração | DadosNF-e

Tipo ...	Grp.i...	Descrição	Montante básico	Valor fiscal	Mont.base excl.	Outra base	IF
ICOF	COFI	COFINS dedutí...	10.000,00	760,00	0,00	0,00	☐
IP1C	IPI	Compensação ...	10.000,00	1.000,00	0,00	0,00	☐
IPIS	PIS	PIS dedútivel	10.000,00	165,00	0,00	0,00	☐

Síntese | Vals.totais | Parceiro | Mensagens | Transporte | Dds.conts. | Administração | DadosNF-e

Observações:

Nº doc.original: 0 | ☐ Existe doc.subseq.

Natureza Oper.: Compra p/ ind. orig. encom. p/ receb. futuro

Síntese de itens

Nº item	Tipo de i...	Item e...	ISS/se...	Material	Serviço	Centro	Tipo avali...	Denominação
10	41	☐	☐	MM01-00		7400		Matéria-prima 01-00

Outros totais

Frete	0,00	Redução	0,00
Seguros	0,00	ICMS isento	0,00
Despesas	0,00	Valor	10.000,00
		Valor total	11.000,00

ENTRADA DO MATERIAL

MIGO – 801

Exibir Documento de material 5000002124 - Oliveira Jean

Síntese on | Memorizar | Verificar | Registrar | Nota fiscal | Ajuda

A04 Exibir | R02 Documento d... | 5000002124 | 2023

Geral | Fornecedor | Info doc.

Data documento	20.06.2023	Nota de remessa	19953-2	Fornecedor	Fornecedor do Rio de Janeiro
Data lçto.	20.06.2023	ConhTransp.		Txt.cabeç.	19953-1
	1 Nota individual	Nota acomp.mer.			

Linha	Txt.brv.material	Qtd.em UMR	U...	Depósito	Lote	Tipo avalia...	T...	D	Tipo de estoque	Cen.	E...	Cliente
1	Matéria-prima 01-00	100	UN	Depósito 0001			801	+	Utilização...	Centro Rio d..		

Material | Quantidade | Od | Dados pedido | Parceiro | Imposto

Tipo de movimento	801	+ GR Adv. Inv. + Tax	Tipo de estoque
Centro	Centro Rio de Janeiro - 7400	7400	
Depósito	Depósito 0001	0001	
Ponto de descarga			

Exibir documento: Visão de entrada

Impostos | Moeda de exibição | Visão do Razão

Visão de entrada

Nº documento	5000000060	Empresa	BR00	Exercício	2023
Data documento	20.06.2023	Data lçto.	20.06.2023	Período	6
Referência	19953-2	Nº geral			
Moeda	BRL	Existem textos		Grp.ledgers	

Empr	Itm	D/C	CL	DocFat.	Conta	Denominação	Montante	Moeda	CI
BR00	1	S	89		1340100	Estoque Mat. P...	7.075,00	BRL	K0
	2	H	96		9011200	EM/EF (GR/IR) ...	7.075,00-	BRL	
	3	S	40		154001	IPI a Recuperar	1.000,00	BRL	K0
	4	S	40		154002	ICMS a Recuper...	2.000,00	BRL	K0
	5	H	50		191150	Transitoria Imp...	1.000,00-	BRL	K0
	6	H	50		191150	Transitoria Imp...	2.000,00-	BRL	K0

MIGO – 801

Exibir Nota fiscal eletrônica entrada 1000000165

Fornecedor	FORN01-00	19.116.641/0001-34	Fornecedor do Rio de Janeiro
Nº 9 posições	000019953	2	
Data documento	20.06.2023	Data lançamento	20.06.2023

☑ Doc.fisc.eletr. ☐ NF do serviço ☐ Doc.municipal

Síntese | Vals.totais | Parceiro | Mensagens | Transporte | Dds.conts. | Administração | DadosNF-e

Tipo ...	Grp.i...	Descrição	Montante básico	Valor fiscal	Mont.base excl.	Outra base	IF
ICM1	ICMS	ICMS dedutível	10.000,00	2.000,00	0,00	0,00	☐

Síntese | Vals.totais | Parceiro | Mensagens | Transporte | Dds.conts. | Administração | DadosNF-e

Observações

Nº doc.original 1000000164 ☐ Existe doc.subseq.

Natureza Oper. Entrada para industrialização por encomenda

Síntese de itens

Nº item	Tipo de i...	Item e...	ISS/se...	Material	Serviço	Centro	Tipo avali...	Denominação
1	42	☐	☐	MM01-00		7400		Matéria-prima 01-00

Outros totais

Frete	0,00	Redução	0,00
Seguros	0,00	ICMS isento	0,00
Despesas	0,00	Valor	10.000,00
		Valor total	11.000,00

Transferência entre filiais

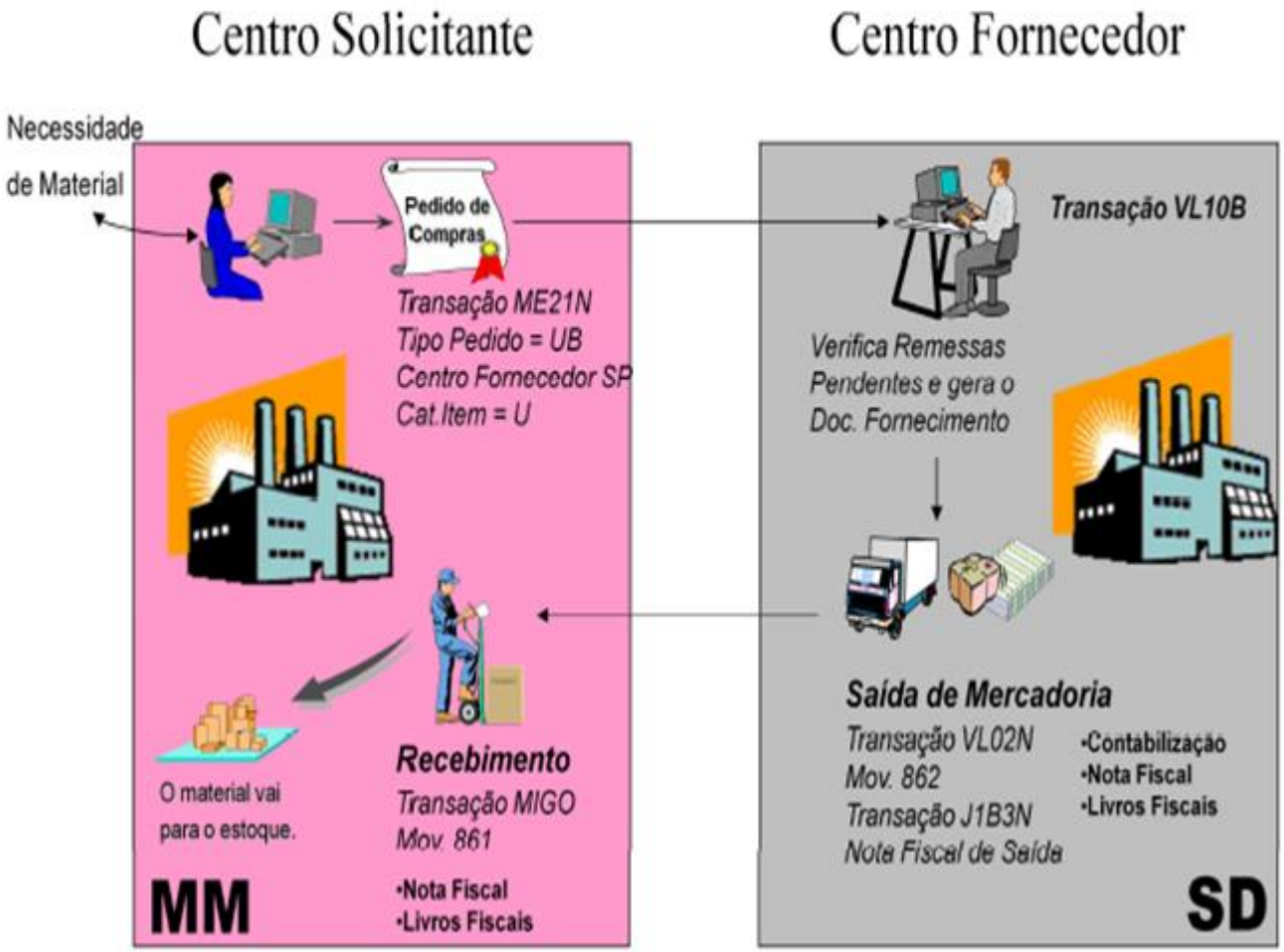

PEDIDO DE COMPRAS

ME21N

REMESSA DO MATERIAL

VL10B / VL02N

Remessa reabastec. 80018946 exibir: Síntese

Registrar SM

Entrega 80018946 | Data documento 20.06.2023
Receb.mercad. BR00-7200 | Filial São Paulo - 7200 / Av das Nações Unidas 11541 / São Paulo - SP

Síntese de itens | Picking | Carregar | Transporte | Síntese de status | Dados de movimento de mercadorias

Data picking 20.06.2023 00:0...
Nº depósito
Stat.glob.pick. C Picking completo
Status glob.WM Desnec.ord.trsf.WM

Todos os itens

It.	Material	Cen.	Dep	Qtd.fornd.	UV	Qtd.picking	UV	Lote	C..	P	S	DtDispMat.	H di...	Tp.aval.	Denominação
1	MM01-00	7400	0001	100	UN	100	UN			C		20.06.2023	00:0...		Matéria-prima 01-00

Fluxo de documentos

Síntese de status | Exibir documento | Docs.serviço | Outras ligações

Parceiro de negócios BR00-7200 Filial São Paulo - 7200

Documento	Em	Status
Pedido 4500019955	20.06.2023	
Remessa reabastec. 0080018946	20.06.2023	concluído
Ordem de picking 20230620	20.06.2023	concluído
GI TF SD/MM 4900039858	20.06.2023	Concl.
GR TF SD/MM 5000002125	20.06.2023	concluído

SAP KEY-USER

SAÍDA DO MATERIAL

VL02N/MIGO – 862

Exibir Documento de material 4900039856 - Oliveira Jean

Síntese on | Memorizar | Verificar | Registrar | Nota fiscal | Ajuda

A04 Exibir | R02 Documento d... | 4900039856 | 2023

Geral | Info doc.

Data documento	20.06.2023	Nota de remessa	0080018945
Data lçto.	20.06.2023	ConhTransp.	
1 Nota individual		Nota acomp.mer.	

Transferência | Material | Quantidade | Onde | Dados do pedido | ClC

De			Para	
Material	Matéria-prima 01-00		Matéria-prima 01-00	
	MM01-00		MM01-00	
Centro	Centro Rio de Janeiro - 7400	7400	Centro São Paulo - 7200	7200
Depósito	Depósito 0001	0001		
EstqEspec.				

Qtd.em UMR 100 UN

Linha 1

Exibir documento: Visão de entrada

Impostos | Moeda de exibição | Visão do Razão

Visão de entrada

Nº documento	4900000128	Empresa	BR00	Exercício	2023
Data documento	20.06.2023	Data lçto.	20.06.2023	Período	6
Referência	0080018946	Nº geral			
Moeda	BRL	Existem textos		Grp.ledgers	

Empr	Itm	D/C	CL	DocFat.	Conta	Denominação	Montante	Moeda	CI
BR00	1	H	99	80018946	1340100	Estoque Mat. Prima	7.416,50-	BRL	A1
	2	S	89	80018946	1340100	Estoque Mat. Prima	7.416,50	BRL	
	3	S	40	80018946	9342100	Imp. sobre transf.	1.011,34	BRL	
	4	H	50	80018946	175002	ICMS a Pagar	1.011,34-	BRL	A1

SAÍDA DO MATERIAL

VL02N/MIGO – 862

Exibir Nota Fiscal eletrônica saída 1000000168

Loc.negócios	BR00 7200	61.522.512/0001-02	Filial São Paulo - 7200		
Nº 9 posições	000000010	1	Form NF01	Formulário 01 (saídas)	☑ Doc.fisc.eletr.
Data documento	20.06.2023	Data lançamento	20.06.2023		☐ NF do serviço ☐ Doc.municipal

Síntese | Vals.totais | Parceiro | Mensagens | Transporte | Dds.conts. | Administração | DadosNF-e

Tipo ...	Grp.i...	Descrição	Montante básico	Valor fiscal	Mont.base excl.	Outra base	IF
ICM3	ICMS	ICMS de SD	8.427,84	1.011,34	0,00	0,00	☐
IPI0	IPI	IPI NotaFisc Li...	0,00	0,00	8.427,84	0,00	☐

Síntese | Vals.totais | Parceiro | Mensagens | Transporte | Dds.conts. | Administração | DadosNF-e

Observações

Nº doc.original 0 ☐ Existe doc.subseq.

Natureza Oper. Transferência produção estabelecimento

Síntese de itens

Nº item	Tipo de i...	Item e...	ISS/se...	Material	Serviço	Centro	Tipo avali...	Denominação
1	2	☐	☐	MM01-00		7400		Matéria-prima 01-00

Outros totais

Frete	0,00	Redução	0,00
Seguros	0,00	ICMS isento	0,00
Despesas	0,00	Valor	8.427,84
		Valor total	8.427,84

ENTRADA DO MATERIAL

MIGO/MB0A – 861

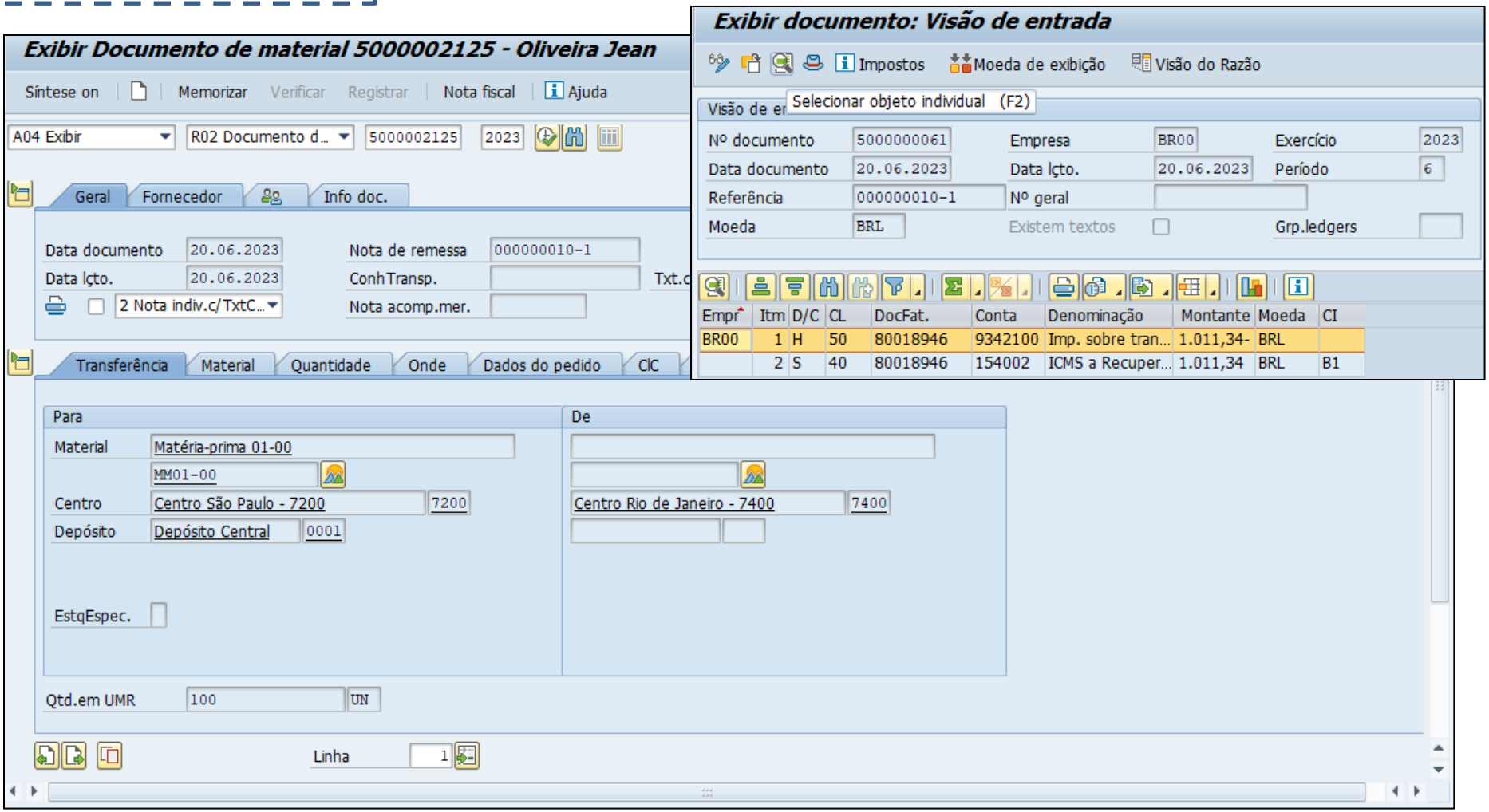

ENTRADA DO MATERIAL

MIGO/MB0A – 861

Exibir Nota fiscal eletrônica entrada 1000000169

Loc.negócios	BR00 7400	61.522.512/0002-93	Filial Rio de Janeiro - 7400
Nº 9 posições	000000010	1	
Data documento	20.06.2023	Data lançamento	20.06.2023

☑ Doc.fisc.eletr. ☐ NF do serviço ☐ Doc.municipal

Síntese | Vals.totais | Parceiro | Mensagens | Transporte | Dds.conts. | Administração | DadosNF-e

Tipo ...	Grp.i...	Descrição	Montante básico	Valor fiscal	Mont.base excl.	Outra base	IF
ICM1	ICMS	ICMS dedutível	8.427,84	1.011,34	0,00	0,00	☐
IPI0	IPI	IPI NotaFisc Li...	0,00	0,00	8.427,84	0,00	☐

Síntese | Vals.totais | Parceiro | Mensagens | Transporte | Dds.conts. | Administração | DadosNF-e

Observações

Nº doc.original 0 ☐ Existe doc.subseq.

Natureza Oper. Transferência para industrialização

Síntese de itens

Nº item	Tipo de i...	Item e...	ISS/se...	Material	Serviço	Centro	Tipo avali...	Denominação
1	2	☐	☐	MM01-00		7200		Matéria-prima 01-00

Outros totais

Frete	0,00	Redução	0,00
Seguros	0,00	ICMS isento	0,00
Despesas	0,00	Valor	8.427,84
		Valor total	8.427,84

Obrigado!